KAPTAN
Venüs
ALFA Yayınları
HAFTALIK DERGİ
SAYI 13 - 6 LİRA
Kolibri
yalçın

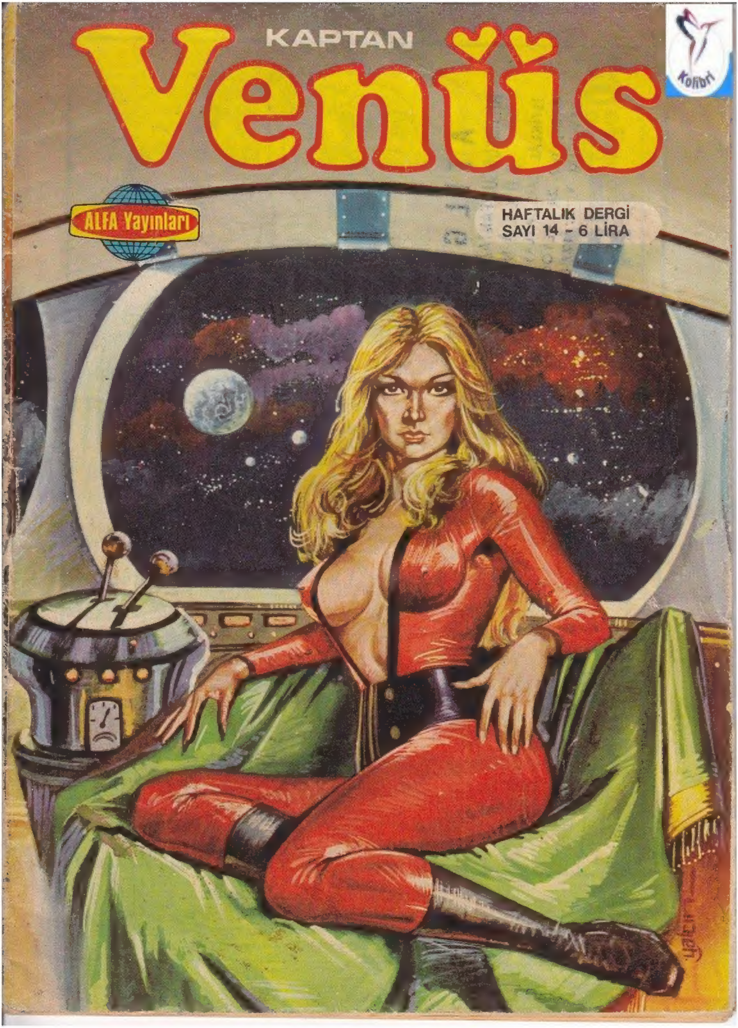
KAPTAN
Venüs
ALFA Yayınları
HAFTALIK DERGİ
SAYI 14 - 6 LİRA

KAPTAN
Venüs
ALFA Yayınları
HAFTALIK DERGİ
SAYI 15 - 6 LİRA
yalçın

KAPTAN
Venüs
VOLKAN A KARŞI

BENİ EMRETMİŞSİNİZ GENERALİM...
EVET KAPTAN ORİON!
GEZEGENLERARASI ARAŞTIRMA GEMİLERİNİN EN GELİŞMİŞİ OLAN UZAY KARTALININ YAPIMI BİTTİ... YİRMİ KİŞİLİK PERSONELİYLE UZAYA ÇIKMAYA HAZIR...
ÇOK GÜZEL... BU GEMİDE GÖREV ALMAK İSTERDİM DOĞRUSU...
İSTEDİĞİN OLACAK ORİON... UZAY KARTALINA ATANDIN...
TEŞEKKÜR EDERİM GENERALİM... BU GEMİNİN KAPTANLIĞINI YAPMAKTAN GURUR DUYACAĞIM...

YALNIZ KÜÇÜK BİR YANLIŞIN VAR ORİON... UZAY KARTALI-NA İKİNCİ KAPTAN OLARAK ATANDIN...
BİRİNCİ KAPTAN-LIĞA VENÜS ATANDI...
ONU UZAY KARTALINA KAPTAN GE-ÇECEĞİNİZE UZAY GÜZEL-LİK KRALİÇE-Sİ SEÇSEYDİ-NİZ DAHA UYGUN OLURDU...
BU KARARI BİLGİSA-YARLAR VERDİ...
BÖYLESİNE BAŞARILI BİR UZAY PİLOTUNU YALNIZCA KADIN OLDUĞU İÇİN BU GÖREVE ATA-MAMAK BÜYÜK HAKSIZLIK OLURDU...
UMARIM HAKLISI-NIZDIR...

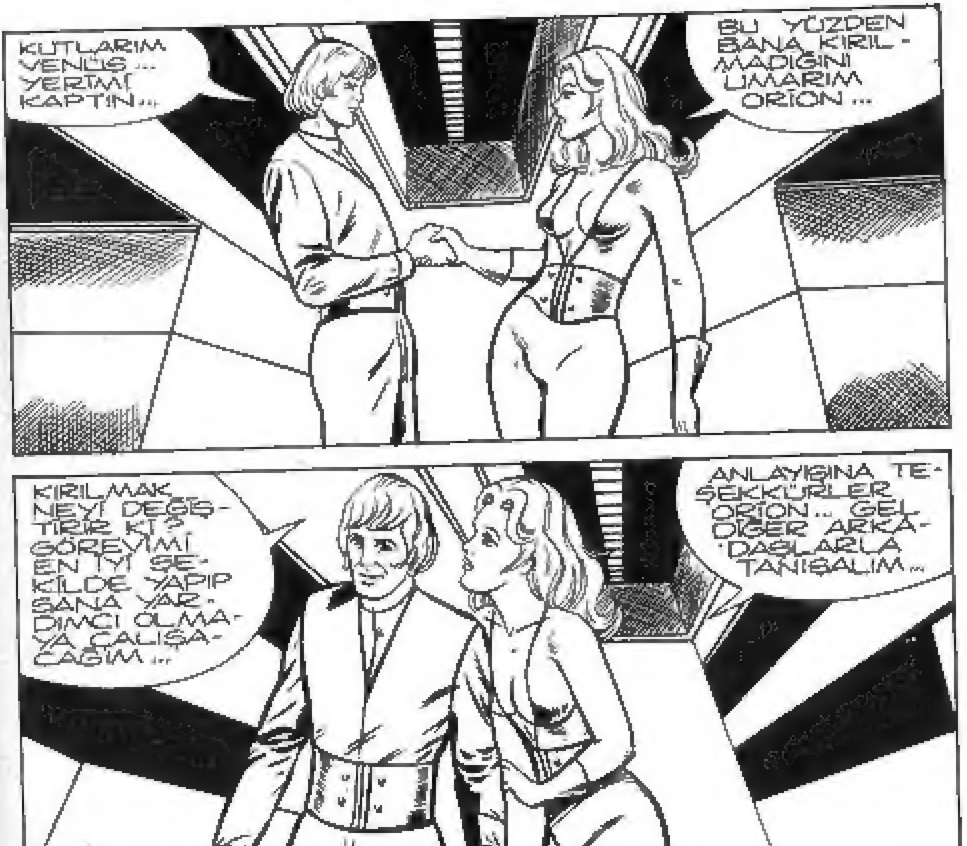
KUTLARIM VENÜS... YERİMİ KAPTIN...
BU YÜZDEN BANA KIRILMADIĞINI UMARIM ORİON...
KIRILMAK NEYİ DEĞİŞTİRİR Kİ? GÖREVİMİ EN İYİ ŞEKİLDE YAPIP SANA YARDIMCI OLMAYA ÇALIŞACAĞIM...
ANLAYIŞINA TEŞEKKÜRLER ORİON... GEL DİĞER ARKADAŞLARLA TANIŞALIM...
HABER KISA ZAMANDA DUYULMUŞTU...
UZAY KARTALININ KAPTANLIĞINA VENÜS'Ü ATAMIŞLAR...
DEME YAHU...
DEMEK BU GÜZEL KAPTANIN EMRİNDE OLACAĞIZ...

EH! HİÇ DEĞİLSE YOLCULUĞUMUZ SIKICI GEÇMEZ...
İYİ EĞLENECEĞİZ...
UZAY GEMİSİNE BİNMEDEN ÖNCE PUDRA VE RUJ...
SONRA „PEMBE UZAY GİYSİMİ BEĞENDİNİZ Mİ ÇOCUKLAR ?"
ÇANTAMI, LÜTFEN GEMİYE KADAR TAŞIR MISIN HAYATIM ?
KABA KABA KONUŞMAYIN AYOL! RAHATSIZ OLUYORUM...
ÖFF... BU YAKIT KOKUSU GENZİMİ YAKTI...

AYY... BU IŞIK HIZI BAŞIMI DÖNDÜRÜYOR...
ÇOK ŞÜKÜR.. İŞTE BAŞIMA DESTEK OLACAK GÜÇLÜ BİR OMUZ...
GÖSTERİ BİTTİ Mİ ÇAVUŞ ASTRO!

YERDEYKEN KIZARDINIZ ÇAVUŞ! IŞIK DUVARINI AŞIN-CA NE YAPACAKSINIZ?
ÖHÖ... ŞEY... ÖZÜR DİLE-RİM...
KAPTAN VENÜS'ÜN EM-RİNDE GÖREVE HAZIRIZ..!
GÜZEL... UNUTMAYIN Kİ UZAY GÖREVLE-RİNDE CİNSİYET FAR-KININ ÖNEMİ YOKTUR...
UZAY KARTALININ BİLİMSEL ARAŞ-TIRMA GÖREV-LİSİ PROFESÖR SİNÜS...
...VE BİLGİSA-YAR GÖREV-LİSİ SEVİMLİ ROBOT RAY..!

KAPTAN VENÜS YÖNETİMİNDEKİ UZAY KARTALI, İNSANLIĞIN ULAŞTIĞI SINIR-LARI GENİŞLETME GÖREVİYLE UZAYA KANAT AÇTI...
EVRENDE HİÇ BİR İNSANIN GÖRMEDİĞİ YERLERE GİTMEK-TEN MEM-NUN MU-SUN VE-NÜS...
EVET ORİON... YENİLİKLER HER ZAMAN İLGİMİ ÇE-KER...
YOLCULUK BAŞLANGIÇTA OLAYSIZ VE RA-HAT SÜRÜYORDU...

FAKAT ONLARI BEKLEYEN SAYISIZ BİLİNMEYEN VARDI... İŞTE EVRENİN OLUŞUMU SIRASINDA DOĞMUŞ İLK KUŞAKTAN GELME YAŞLI BİR YILDIZ...

BİR YILDIZIN GEÇİRMESİ GEREKEN TÜM DEĞİŞİMLERİ GEÇİRDİKTEN SONRA YAŞLANIP NÖTRLEŞEREK İLK OLUŞTUĞUNDAKİ YOĞUNLUĞUNA DÖNMÜŞTÜ...

BURUŞMUS HACMİNE RAĞMEN YİNE DE BİR UZAY VARLIĞIYDI AMA ARTIK NE GÖRÜLEBİLİR NE DE VARLIĞI SAPTANABİLİRDİ...

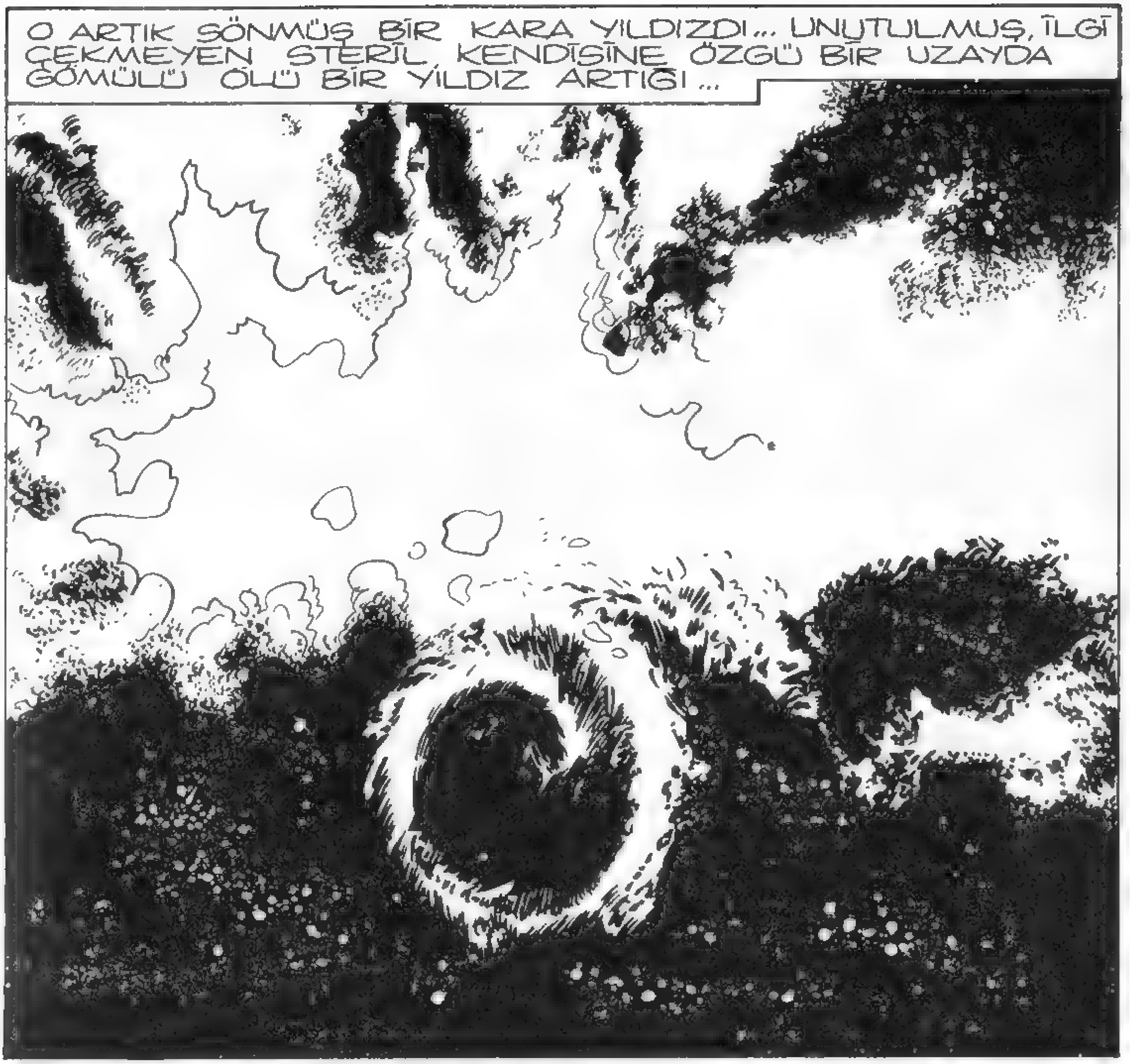
O ARTIK SÖNMÜŞ BİR KARA YILDIZDI... UNUTULMUŞ, İLGİ
ÇEKMEYEN STERİL, KENDİSİNE ÖZGÜ BİR UZAYDA
GÖMÜLÜ ÖLÜ BİR YILDIZ ARTIĞI...

İŞTE KAHRAMANLARIMIZ BU UZAYALTI UNSURUYLA ÇAR-
PIŞTILAR... HİÇ BİR BİLİMSEL VE TEKNİK AÇIKLAMANIN
GEÇERLİ OLAMAYACAĞI SONUÇLAR DOĞURACAK
BİR ÇARPIŞMAYDI BU...

UZAY KARTALI BÜYÜK BİR SALDIRIYA UĞRAMIŞ GİBİYDİ... KIRMIZI ALARM IŞIKLARI YANIP SÖNÜYORDU...
KAPTAN VENÜS'DEN TÜM BÖLÜMLERE! DURUM RAPORU İSTİYORUM...
İLK YANIT ROBOT RAY DAN GELDİ...
BİLGİSAYAR RAPORU... ANA KOMPÜTER VE SEKONDER SİSTEMLERİ DIŞINDA HER ŞEY BOZUK... ÇAVUŞ ASTRO ÖLMEDİYSE YEDEK ÜNİTELER BİR DAKİKA İÇİNDE ÇALIŞMAYA BAŞLAR...
IŞIKLAR GÜÇLENDİ... KOMPÜTER VE POMPALARIN ALIŞILMIŞ UĞULTUSU DUYULUYOR...
ÇAVUŞ ASTRO ÖLMEMİŞ DEMEK Kİ...
Ali Recan 10

İKİNCİ KAPTAN ORİON KONUŞUYOR... TÜM BÖLÜMLER ANA BİLGİSAYARA BAĞLANSIN... KONTROL EKİBİ HASARI SAPTASIN! TEĞMEN NOVA DÜNYA İLE RADYO BAĞLANTISINI YENİDEN KURUN!
KONTROL RAPORU... PERSONEL SARSINTIYI ÇOK HAFİF YARALARLA ATLATTI... TÜM BÖLÜMLER YEDEK ENERJİ ÜNİTELERİYLE ÇALIŞIYOR...
MAKİNE DAİRESİ HIZ MOTORLARININ ÇALIŞMADIĞINI BİLDİRİYOR...
YERİMİZİ SAPTADIK... DÜNYA ÇEVRESİNDE BİR YÖRÜNGEYE GİRİYORUZ... HIZIMIZ DÜŞÜK OLDUĞU İÇİN ATMOSFERE BİRAZ FAZLACA GÖMÜLDÜK...
TEĞMEN NOVA'DAN RAPOR... BİRLEŞİK DÜNYA UZAY KUVVETLERİNİN NORMAL KANALINDA STATİK PARAZİTTEN BAŞKA BİR ŞEY YOK... BAŞKA BİR FREKANSTAN KİMLİĞİNİ SAPTAYAMADIĞIM BİR KONUŞMA ALIYORUM...
Ali Recai 11

MİKROFONA BAĞLAYIN TEĞMEN!
BAŞÜSTÜNE KAPTAN!
...SÜREKLİ DEĞER KAYBETMEYE DEVAM EDEN AMERİKAN DOLARI, DÜN DÜNYA BORSALARINDA İKİNCİ DÜNYA SAVAŞINDAN BERİ EN DÜŞÜK DEĞERİNE ULAŞMIŞTIR...
...BİRLEŞMİŞ MİLLETLER GENEL SEKRETERİ, ÇEŞİTLİ ÜLKELERDE HER GÜN YÜZLERCE KİŞİNİN ÖLÜMÜNE YOLAÇAN ANARŞİK OLAYLARA KARŞI ULUSLARARASI ÖNLEM ALINMASI İÇİN ÜYE ÜLKELERE ÇAĞRIDA BULUNMUŞTUR...
YİRMİNCİ YÜZYILIN SON ÇEYREĞİNDEYİZ...
Ali Recon 12

ŞAKA YAPMAYIN PROFESÖR SİNÜS!
ŞAKA DEĞİL ... SÖNMÜŞ BİR YILDIZLA, BİR UZAYALTI UNSURUYLA ÇARPIŞINCA HIZ MOMENTİMİZ TERSİNE ZAMAN TERİMİNE ÇEVRİLDİ...
ALINGAÇLARIMIZ ALTIMIZDAKİ BULUTLARDAN BİR ARACIN YAKLAŞMAKTA OLDUĞUNU GÖSTERİYOR... SES HIZININ ÜSTÜNDE... DÜŞÜK BİR HIZ...
BİLGİSAYAR, YAKLAŞMAKTA OLAN HAVA ARACININ 20. YÜZYILDA KULLANILAN F-104 STARFIGHTER TİPİ BİR UÇAK OLDUĞUNU GÖSTERİYOR...
BEN TEĞMEN NOVA... HAVA ARACIYLA YER ARASINDA YAPILAN HABERLEŞMEYİ MİKROFONA BAĞLIYORUM ...

..." YÜZBAŞI VOLKAN'DAN ÜSSE... NATO TATBİKATINA KATILAN UÇAK GEMİSİ BÜYÜKLÜĞÜNDE UÇAĞINIZ YOKSA BİR UFO İLE KARŞI KARŞIYAYIM...
NATO ÜSSÜNDEN YÜZBAŞI VOLKAN'A DÜŞ GÖRMEDİĞİNİZE MİN MİSİNİZ ?
DÜŞ DEĞİL... ÇOK NET GÖRÜYORUM... KOCAMAN BİR ŞEY...
GÖZDEN KAÇIRMA ONU YÜZBAŞI! TATBİKATA KATILMAK ÜZERE ŞİMDİ KALKAN FANTOM FİLOSUNU DA ORAYA GÖNDERİYORUZ...
14

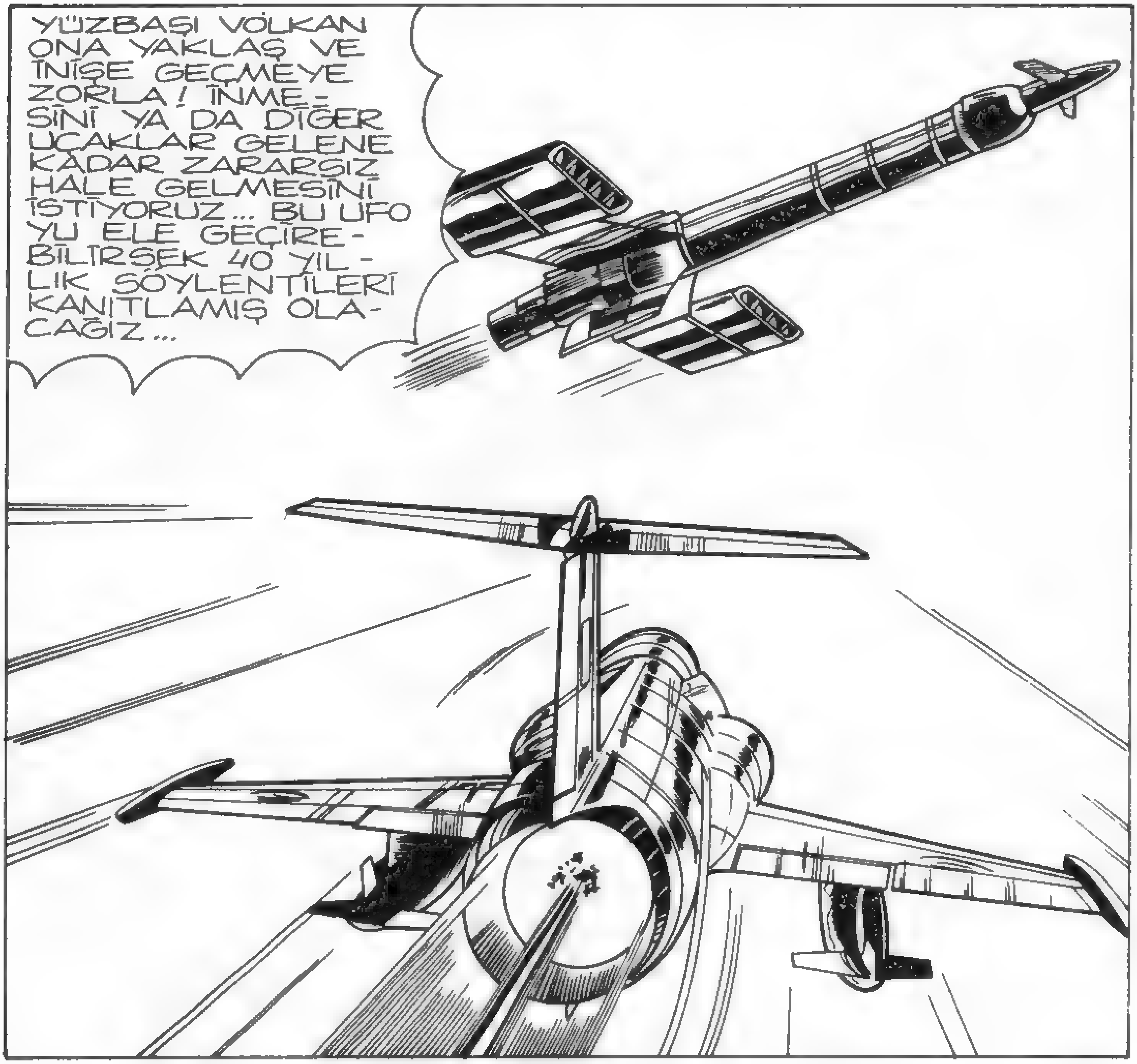
YÜZBAŞI VOLKAN ONA YAKLAŞ VE İNİŞE GEÇMEYE ZORLA! İNMESİNİ YA DA DİĞER UÇAKLAR GELENE KADAR ZARARSIZ HALE GELMESİNİ İSTİYORUZ... BU UFO YU ELE GEÇİREBİLİRSEK 40 YILLIK SÖYLENTİLERİ KANITLAMIŞ OLACAĞIZ...

BU İLKEL UÇAK BİZE ZARAR VEREBİLİR Mİ RAY?
BİLGİSAYAR, BU TİP UÇAKLARIN, NÜKLEER BAŞLIK DA TAŞIYABİLEN GÜDÜMLÜ MERMİLERLE DONATILDIĞINI BİLDİRİYOR...
Ali Recam
15

ENERJİ GÜCÜMÜZ KORUYUCU PERDELERİMİZİ KULLANMAYA YETERLİ OLMADIĞINDAN BİZİ TEHLİKELİ BİÇİMDE YARALAYABİLİR...
ORİON! TUTUCU IŞINI KULLANARAK İLKEL UÇAĞI OLDUĞU YERDE TUTUN!
BAŞÜSTÜNE FAKAT BU TİP İLKEL ARAÇLAR TUTUCU IŞINA DAYANAMAYACAK KADAR BASİT YAPILI OLABİLİRLER...
TUTUCU IŞIN HEDEF ÜSTÜNDE KAPTAN..!
BU IŞIK DA NE?

UÇAĞA KOMUTA EDEMİYORUM... RADYO BAĞLANTIMDA KESİLDİ...

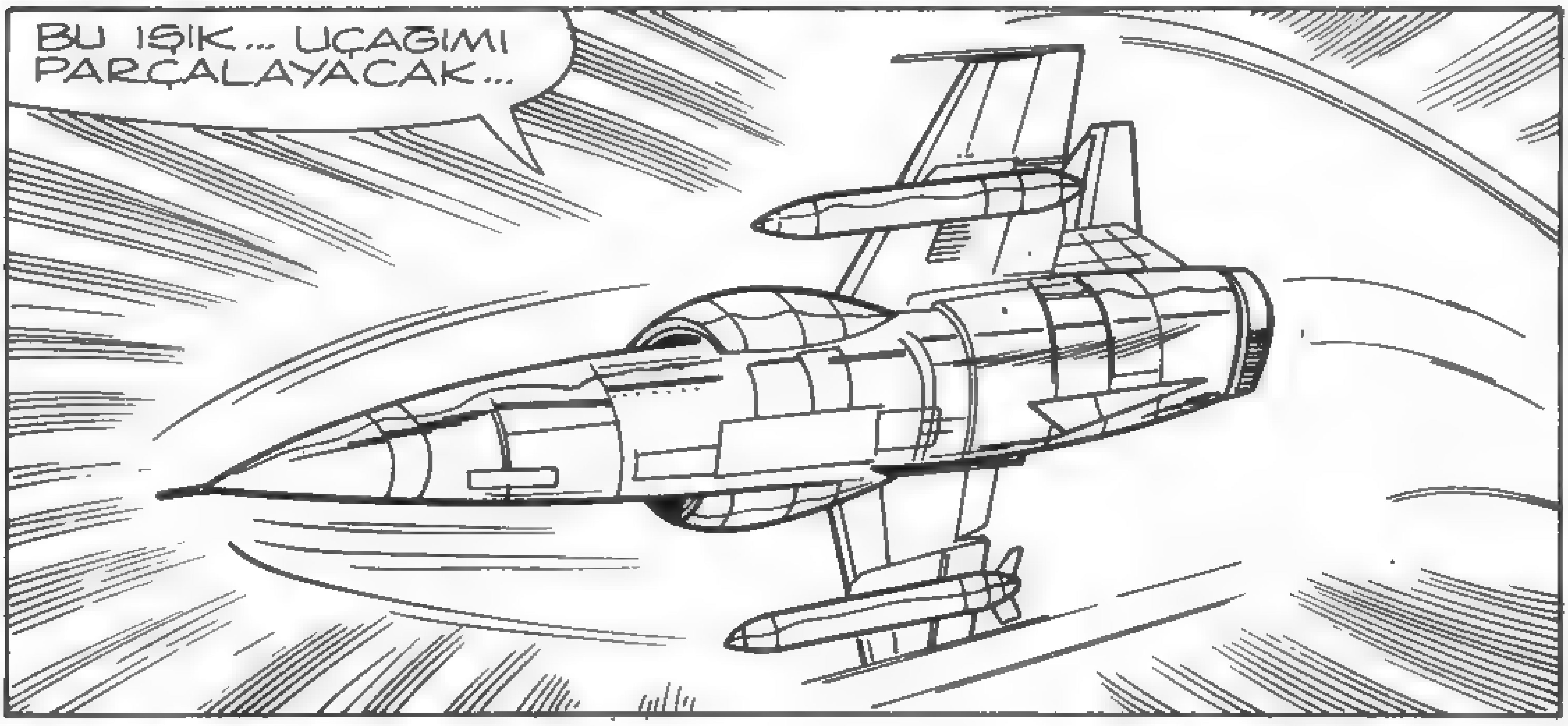
BU IŞIK... UÇAĞIMI PARÇALAYACAK...

UÇAK DAĞILIYOR KAPTAN... IŞINA DAYANAMAYACAK...
ATOMİK ULAŞTIRMA IŞINLARINI UÇAĞIN PİLOT YERİ ÜSTÜNDE YOĞUNLAŞTIRABİLİR MİSİNİZ?..

KOLAYLIKLA KAPTAN...
GÜZEL... O HALDE ŞU İLKEL PİLOTU UZAY KARTALINA ALIN...
STARFİGHTER PARÇALANMAYA BAŞLAMIŞTI...
BU ISIK... BİR BAŞKA TÜRLÜ...
F-104'ÜN PİLOTU NE OLDUGUNU ANLAYAMADAN...

KENDİNİ UZAY KARTALININ ATOMİK ULASTIRMA ODASINDA BULDU...
UZAY KARTALINA HOSGELDİNİZ YÜZBAŞI VOLKAN...
KİMSİNİZ SİZ? BURASI NERESİ? ADIMI NEREDEN BİLİYORSUNUZ?
ÜSSÜNÜZLE OLAN TELSİZ KONUŞMANIZI DİNLEDİK... BEN KAPTAN VENÜS...

SİZİ BÖYLE APAR TOPAR GEMİYE ÇEKTİĞİM İÇİN ÖZÜR DİLERİM FAKAT BAŞKA ÇAREM YOKTU... UÇAĞINIZIN TUTUCU IŞINA DAYANAMAYACAĞINI ÇOK GEÇ ANLAYABİLDİK...
KİM OLDUĞUNUZU, NELER OLUP BİTTİĞİNİ VE BURAYA NASIL GELDİĞİMİ ANLAYAMIYORUM...
OLANLARI ANLAYAMAMAKTA HAKLISINIZ.. ZAMANI GELİNCE HER ŞEYİ SİZİN ANLAYABİLECEĞİNİZ BİÇİMDE ANLATACAĞIZ...
ŞİMDİLİK DİNLENİN... KONUĞUMUZSUNUZ...
BÖYLE BİR UÇAK YAPMAK ÇOK PAHALIYA MALOLMUŞTUR...
EVET YÜZBAŞI... DONANMAMIZIN EN GELİŞMİŞ GEMİSİDİR BU...

DONANMA MI?.. DENİZ KUVVETLERİ... HANGİ DEVLET?..
BİRLEŞİK DÜNYA FEDERASYONU UZAY KUVVETLERİ ARAŞTIRMA BÖLÜMÜNE BAĞLIYIZ...
BİRLEŞİK DÜNYA FEDERASYONU MU? YANİ BİRLEŞMİŞ MİLLETLER Mİ?
BUNU AÇIKLAMAK BİRAZ ZOR YÜZBAŞI... BİZ SİZİN GELECEK NESLİNİZDEN GELİYORUZ... BİR KAZA BİZİ BURAYA ATTI...
GEMİNİZLE BİRLİKTE BURADA OLDUĞUNUZA GÖRE SÖZLERİNİZİN GERÇEKLİĞİNİ TARTIŞMAK ANLAMSIZ KAPTAN... UFO RAPORLARININ HEPSİ BÖYLE BİR KAYNAKTAN GELİYORSA ÇOK KAZA YAPIYORSUNUZ...
Ali Recai 21

HIÇ BİR ŞEYE DOKUNMAMAK KOŞULUYLA UZAY GEMİMİZİ GEZEBİLİRSİNİZ YÜZBAŞI... GÖRECEKLERİNİZİ ÇOK İLGİNÇ BULACAĞINIZA EMİNİM...
İLGİNÇ SÖZCÜĞÜ ÇOK YETERSİZ KALIR ,KAPTAN...

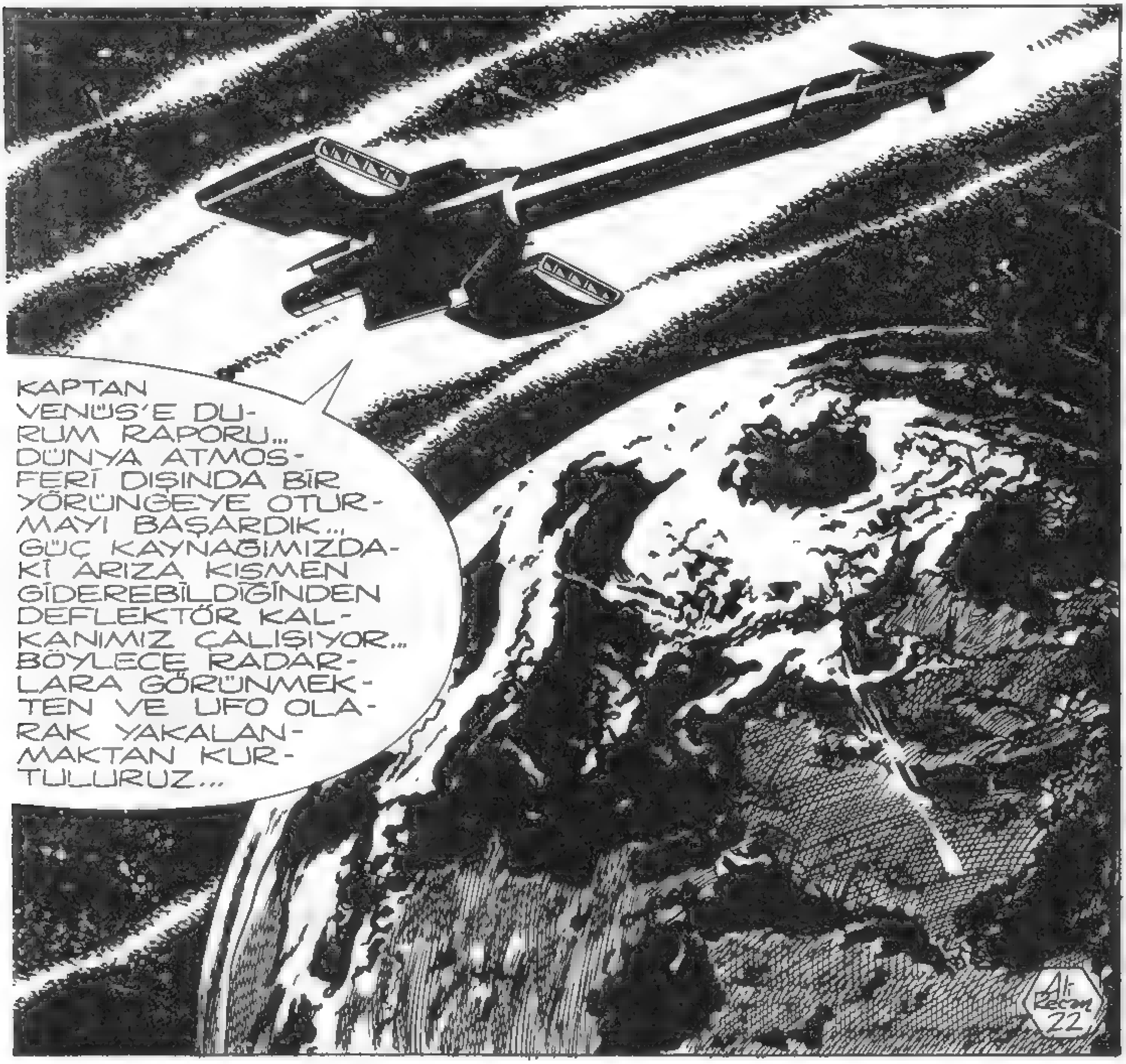
KAPTAN VENÜS'E DURUM RAPORU... DÜNYA ATMOSFERİ DIŞINDA BİR YÖRÜNGEYE OTURMAYI BAŞARDIK... GÜÇ KAYNAĞIMIZDAKİ ARIZA KISMEN GİDEREBİLDİĞİNDEN DEFLEKTÖR KALKANIMIZ ÇALIŞIYOR... BÖYLECE RADARLARA GÖRÜNMEKTEN VE UFO OLARAK YAKALANMAKTAN KURTULURUZ...

ÖZEL KONUŞA-BİLİR MİYİZ VENÜS?
TABİİ ORİON...
İZNİNİZLE YÜZBAŞI VOLKAN!
RİCA EDE-RİM... KENDİ GEMİ-NİZDE-SİNİZ...
ONU GERİ GÖNDERE-MEYİZ... HAKKIMIZ-DA ÇOK ŞEY ÖĞ-RENDİ VE ÖĞ-RENMEKTE...
KİŞİLİĞİ YÖNÜN-DEN BİR ŞEY SÖYLE-YEMEM ÇÜNKÜ HİÇ BİR BİLGİM YOK...
FAKAT TARAFIMIZ-DAN TEMSİL EDİ-LEN İNSANLIĞIN BELİRLİ GELECEĞİ HAKKINDAKİ BİLGİ-LERİ ELDE EDEN ART NİYETLİ BİR KİŞİ SPEKÜLAS-YON YAPABİLİR... ENDÜSTRİYİ, STOKLARI, ULUS-LARARASI İLİŞ-KİLERİ ETKİLE-YEBİLİR...

BÖYLECE OLMASI GEREKENLERİ, YANİ TARİHİ DEĞİŞTİREBİLİR... EĞER BU DEĞİŞİKLİK OLURSA VENÜS, SEN, BEN VE BİLDİĞİMİZ HER ŞEY YOK OLABİLİR...
ORTADAN KALKARIZ DEMEK... UZAY KARTALI DA MI?
EVET... BİR SABUN KÖPÜĞÜ GİBİ...
ONU GERİ GÖNDEREMEYECEĞİMİZİ UYGUN BİR DİLLE ANLATMALIYIZ KONUĞUMUZA...
GÖRÜŞMEMİZİN SİZİNLE İLGİLİ OLDUĞUNU TAHMİN ETMİŞSİNİZDİR SANIRIM YÜZBAŞI VOLKAN... KARŞIMIZDA BİR SORUN VAR...
Ali Recan 24

AÇIKÇA SÖYLEMEK GEREKİRSE SİZİ GERİ GÖNDEREMEYECEĞİZ...
NEDEN? ATOMİK ULAŞTIRMA IŞINI DEDİĞİNİZ ŞEY BENİ BURAYA ALDIĞI GİBİ HER-HANGİ BİR YERE DE GÖN-DEREMEZ Mİ?.
SORUN O DEĞİL YÜZBAŞI... SİZ GE-LECEĞİN NE OLA-CAĞINI BİLİYOR-SUNUZ... BUNU BAŞKALARI DA ÖĞRENİRSE GELECEĞİN GİDİŞİ DEĞİŞE-BİLİR... GELE-CEK YOK OLABİLİR...
ANLIYORUM FA-KAT BENİM KAY-BOLMAM DA BAZI ŞEYLERİ DEĞİŞTİRE-BİLİR...
SANMAM AMA YİNE DE BİLGİSAYARDA SİZİNLE İLGİLİ TARİHSEL İN-CELEMEYİ YAPTIRACA-ĞIM...
Ali Recan 25

SEÇİM HAKKI BENDE OLSAYDI SEVE SEVE GEMİNİZDE KALIRDIM KAPTAN VENÜS... FAKAT BİR ASKER OLARAK GÖREVİM GÖRDÜKLERİMİ RAPOR ETMEKTİR... BU YÜZDEN BURADAN KURTULMAK İÇİN ELİMDEN GELENİ YAPACAĞIM... YERİMDE OLSAYDINIZ NE YAPARDINIZ ?..
SİZİN GİBİ DAVRANIRDIM... FAKAT BENİM DE GÖREVLERİM VAR...
GELECEĞİN YIKILMASINA GÖZ YUMAMAM... SİZİN İÇİN İÇTENLİKLE ÜZÜLDÜĞÜMÜ SÖYLEYEBİLİRİM FAKAT BİR SAVAŞ PİLOTU OLURKEN SİZİ TEHLİKELERİN BEKLEDİĞİNİ BİLİYORDUNUZ... VE ŞİMDİ YENİLGİYE BOYUN EĞMEK ZORUNDASINIZ...
MAKİNE DAİRESİNDEN KAPTAN'A... DURUM BİRAZ KARIŞIK OLMAKLA BİRLİKTE ARIZALARI KISA SÜREDE ONARABİLİRİZ...

ÇAVUŞ ASTRO'YU DUYDUN MU VENÜS... ONARIM BİTİNCE BURADAN GİDEBİLİRİZ...
İYİ AMA NEREYE ? BU ÇAĞDA GİDEBİLECEĞİMİZ BİR YER YOK... İNSANLAR DÜNYA'YA BAĞLI... HENÜZ AY'DAN ÖTEYE GİDEMEMİŞLER...
YİRMİNCİ YÜZYIL DÜNYASINA İNİP TARİHİN AKIŞINI DA DEĞİŞTİREMEYİZ...
EVET... BİR NUMARALI GENEL EMİR YABANCI TOPLUMLARIN OLAĞAN GELİŞİM SÜREÇLERİNE KARIŞMAMAMIZI ÖNGÖRÜR... BU EMİR BURADA DA GEÇERLİ...
YÜZBAŞININ SÖYLEDİĞİ ÇOK DOĞRU...
ANLADIĞIM KADARIYLA BENİM GEMİNİZDE TUTUKLU OLDUĞUM GİBİ SİZ DE ZAMAN İÇİNDE TUTUKLUSUNUZ...

SORUNA BİR ÇÖZÜM BULANA DEK SİZİ KONUK ODASINDA TUTACAĞIZ YÜZBAŞI VOLKAN...
BENİMLE GELİN LÜTFEN!
ASLINDA ÇOK İYİ İNSANLARSINIZ KAPTAN ORİON... FAKAT NE PAHASINA OLURSA OLSUN GEMİSİNDEN KURTULMAK ZORUNDAYIM...
ZOR KULLANMAM GEREKSE BİLE...
GAFİL AVLANAN ORİON KARŞI KOYMAYA BİLE ZAMAN BULAMADI...
Ali Recan
28

ÜZGÜNÜM AMA BAŞKA ÇAREM YOKTU... SİLAHINI ALAYIM...
GÜNÜMÜZDE UÇAK KORSANLIĞI ALIŞILMIŞ BİR ŞEY AMA TARİHİN İLK UZAY GEMİSİ KORSANLIĞINI BEN YAPACAĞIM...
KİMSE KIPIRDAMASIN!..
YÜZBAŞI VOLKAN! NEREDEN BULDUN O TABANCAYI!..
ORİON'UN TABANCASI... TETİĞİ ÇEKERSEM ETKİSİ NE OLUR BİLMİYORUM AMA SİZ BİLİYORSUNUZ KUŞKUSUZ...
29

NE YAPMAK İSTİYORSUNUZ YÜZBAŞI ?
ATOMİK ULAŞTIRMA DEDİĞİNİZ O YÖNTEMLE BENİ DÜNYAYA GÖNDERİN! SİZİN GİDECEK YERİNİZ YOK AMA AŞAĞIDAKİ DÜNYA BENİM...
ONU GÖNDEREMEZSİNİZ KAPTAN! TARİHİ BOZMA OLASILIĞI GÖZE ALINAMAZ...
ELİNDEKİ LASER TABANCASINI KULLANMAKTA KARARLIYSA BAŞKA ÇAREMİZ YOK... ONU DÖRT NUMARALI KANALLA GÖNDERECEĞİZ...
HAZIR MISINIZ YÜZBAŞI VOLKAN ?
DÖRT NUMARALI IŞIN KANALINI AÇIN!
HAZIRIM...
Ali Recan 30

YÜZBAŞI VOLKAN DÖRT NUMARALI IŞIN KANALININ BİR TUZAK OLDUĞUNU BİLEMEZDİ...
KOŞULLAR NE OLURSA OLSUN BOYUN EĞMEYECEK KADAR GURURLU BİR ASKER...
...REVİRE GÖTÜRÜN ONU!
BU İLKEL ADAMLARIN YUMRUKLARI DA ÇOK SERT OLUYOR DOĞRUSU...

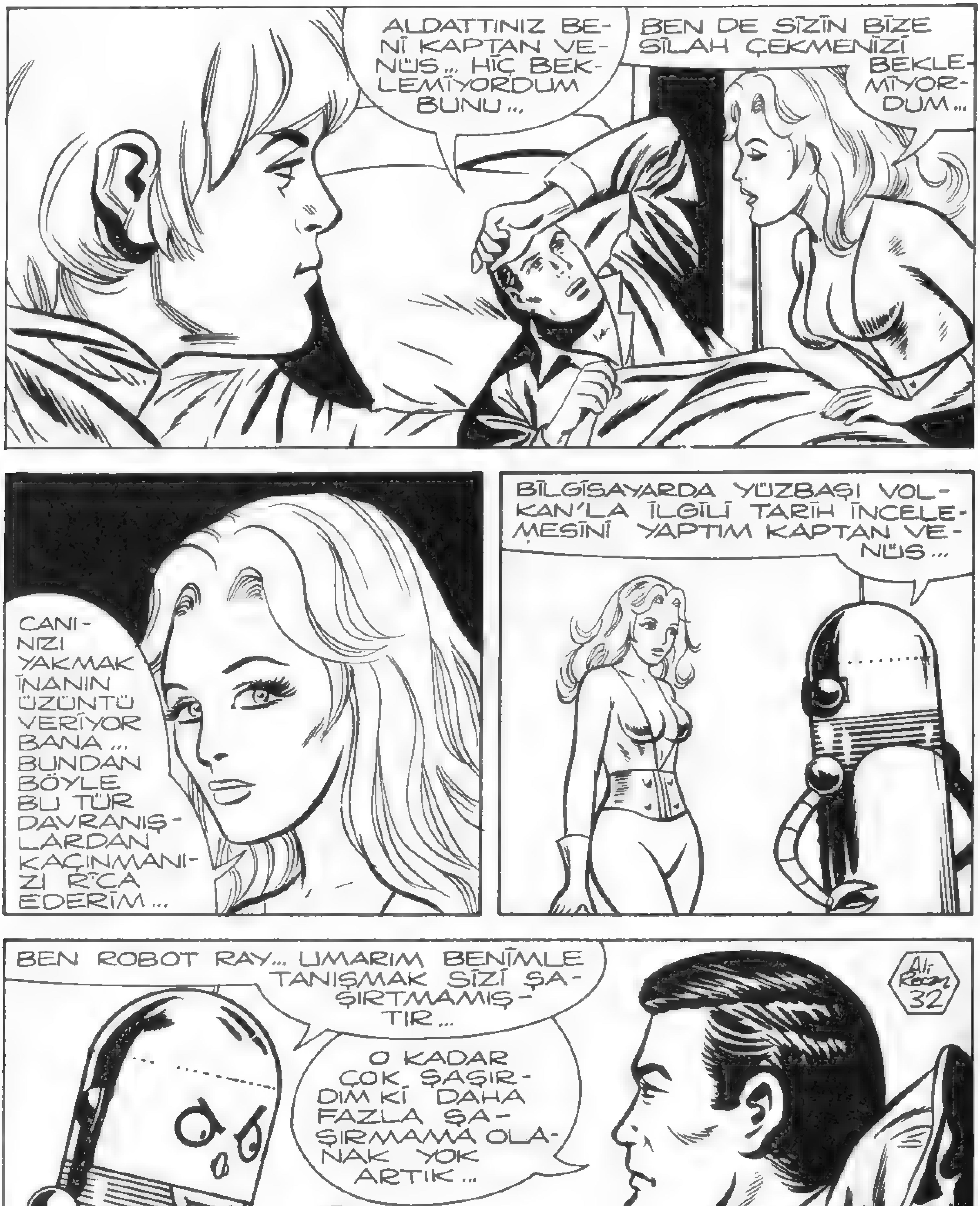
ALDATTINIZ BENİ KAPTAN VENÜS... HİÇ BEKLEMİYORDUM BUNU...
BEN DE SİZİN BİZE SİLAH ÇEKMENİZİ BEKLEMİYORDUM...
CANINIZI YAKMAK İNANIN ÜZÜNTÜ VERİYOR BANA... BUNDAN BÖYLE BU TÜR DAVRANIŞLARDAN KAÇINMANIZI RİCA EDERİM...
BİLGİSAYARDA YÜZBAŞI VOLKAN'LA İLGİLİ TARİH İNCELEMESİNİ YAPTIM KAPTAN VENÜS...
BEN ROBOT RAY... UMARIM BENİMLE TANIŞMAK SİZİ ŞAŞIRTMAMIŞTIR...
O KADAR ÇOK ŞAŞIRDIM Kİ DAHA FAZLA ŞAŞIRMAMA OLANAK YOK ARTIK...
32

BİLGİSAYARINIZ BENİMLE İLGİLİ OLARAK NE DİYOR? MERAK ETTİM DOĞRUSU...
YÜZBAŞI VOLKAN'I DÜNYA'YA GÖNDERMEMİZİN GEREKLİ OLDUĞUNU ÖĞRENDİM...
OYSA DÜNYA'DA BANA GEREKSİNME OLMADIĞINI SÖYLEMİŞTİNİZ...
YANILMIŞIZ...

YÜZBAŞI VOLKAN ÇİN İLE RUSYA ARASINDA SAVAŞ ÇIKARMAK İSTEYEN. BİR GİZLİ ÖRGÜTÜ DAĞITMIŞ... NATO BAŞKOMUTANININ BİRÇOK ÜLKEYİ KAPSAYAN BİR DİKTATÖRLÜK KURMASINI ÖNLEMİŞ... DÜNYAYA DÖNÜP BU GÖREVLERİNİ YAPMAZSA TARİHİN AKIŞI DEĞİŞEBİLİR...
BEN BÖYLE ŞEYLER YAPTIĞIMI ANIMSAMIYORUM...
YAPMADINIZ AMA YAPACAKSINIZ...
DESENİZE TAM BİR AÇMAZ İÇİNDEYİZ...
SİZİN ÇALIŞMALARINIZ NE DURUMDA PROFESÖR ?
BURADA BULUNUŞUMUZUN TEK NEDENİ SÖNMÜŞ BİR YILDIZILA ÇARPIŞMAK OLDUĞUNA GÖRE...

GERİ DÖNMEK İÇİN YİNE BUNA BENZER BİR ŞEY YAPACAĞIZ...
BURALARDA SÖNMÜŞ BİR YILDIZ VAR MI?
VAR FAKAT ONU KULLANAMAYIZ... ATOMİK ULAŞTIRMA MENZİLİMİZİN DIŞINDA... BU İSE YÜZBAŞI VOLKAN'I GERİ GÖNDERMEMİZİ ÖNLER...
BAŞKA BİR ÇÖZÜM YOK MU?
KENDİ GÜNEŞİMİZİ KULLANABİLİRİZ SANIYORUM...

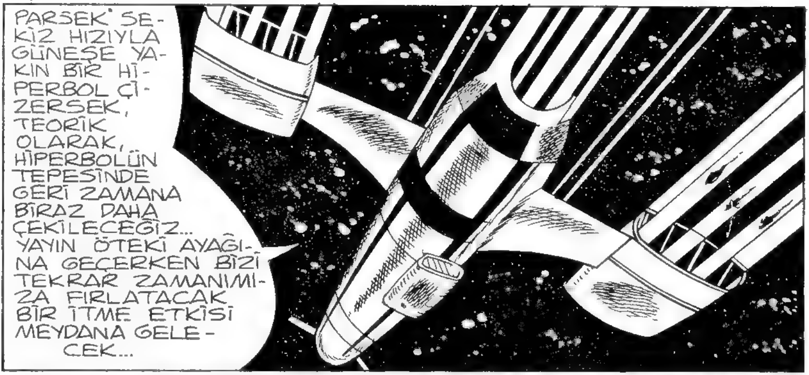
PARSEK SEKİZ HIZIYLA GÜNEŞE YAKIN BİR HİPERBOL ÇİZERSEK, TEORİK OLARAK, HİPERBOLÜN TEPESİNDE GERİ ZAMANA BİRAZ DAHA ÇEKİLECEĞİZ... YAYIN ÖTEKİ AYAĞINA GEÇERKEN BİZİ TEKRAR ZAMANIMIZA FIRLATACAK BİR İTME ETKİSİ MEYDANA GELECEK...

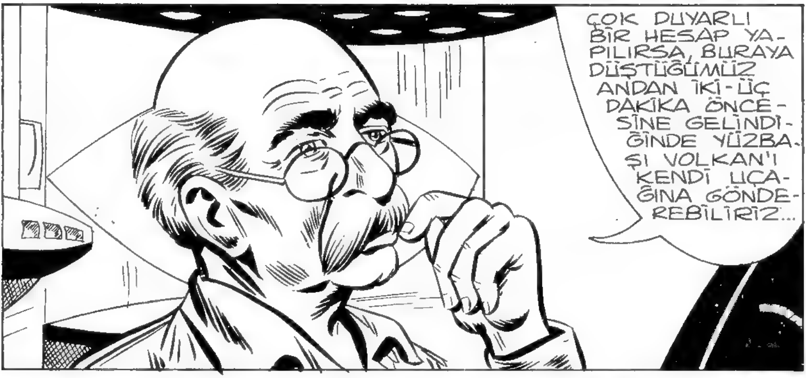
ÇOK DUYARLI BİR HESAP YAPILIRSA, BURAYA DÜŞTÜĞÜMÜZ ANDAN İKİ-ÜÇ DAKİKA ÖNCESİNE GELİNDİĞİNDE YÜZBAŞI VOLKAN'I KENDİ UÇAĞINA GÖNDEREBİLİRİZ...

DEMEK ZAMANDA ÖNCE GERİYE SONRA İLERİYE DOĞRU GİDECEĞİZ... VOLKAN'I DA İLK KARŞILAŞMAMIZDAN BİRAZ ÖNCE UÇAĞINA GÖNDERECEĞİZ... O DAKİKADA UÇAĞI PARÇALANMAMIŞ OLACAK... BİZ İLERİ ZAMANA DOĞRU KAYARKEN VOLKAN'A BİR AN İÇİN GÖRÜNECEĞİZ... VE BU KARŞILAŞMA OLAYI MEYDANA GELMEMİŞ OLACAK... EMİN MİSİNİZ PROFESÖR...

HAYIR KAPTAN VENÜS... YALNIZCA OLABİLECEĞİNİ DÜŞÜNÜYORUM... BİLGİSAYARLAR DA TEORİMİ DESTEKLİYOR...
FAKAT GERİ GÖNDERE-CEĞİMİZ VOLKAN'IN ANILARI SİLİNMEZ VE BİZİ ANIMSARSA? BUNUN SAKINCALARINI DAHA ÖNCE TARTIŞTIK...

BU OLAYLARIN HİÇ BİRİ MEYDANA GELMEMİŞ OLACAĞINDAN VOLKAN'IN ANIMSAYACAĞI BİR ŞEY DE OLMA-YACAK... EN FAZLA KEN-DİNİ DÜŞ GÖRMÜŞ SANABİ-LİR...
BU İYİ İŞTE...
Ali Kem 37

KAPTAN VENÜS SON DURUMU YÜZBAŞI VOLKAN'A ANLATTI...
...BÖYLECE BU OLAY MEYDANA GELMEMİŞ OLACAK... BU SİZİ MEMNUN EDER Mİ?
SEÇME HAKKIM VAR MI? GERİ DÖNÜP BİR ŞEY ANIMSAMAYACAĞIMA GÖRE RAPOR VERME GÖREVİMİ DE YERİNE GETİREMEYECEĞİM DEMEKTİR...
UZAY KARTALI GÜNEŞİN YAKIN ÇEVRESİNDE HİPERBOL ÇİZİMİNE BAŞLAMIŞTI...
38

UZAYIN BURALARINA İLK GELEN BİZ DEĞİLİZ AMA HEPİMİZDEN ÖNCE İLK GELEN SİZSİNİZ ...
BÖYLE BİR YOLCULUK YAPACAĞIM AKLIMA GELMEZDİ...
EVET... GELECEĞİ GÖRMEK ÇOK BÜYÜK BİR ARMAĞAN BENİM İÇİN... UNUTTUĞUMA ÜZÜLECEĞİM...
ÜZÜLMEK GEREKSİZ VOLKAN... BELKİ ALTMIŞ YIL, BELKİ BİRAZ DAHA UZUN BİR SÜRE SONRA TÜM YAŞAMINI, SEVDİKLERİNİ, HER ŞEYİ, VAR OLDUĞUNU BİLE UNUTACAKSIN... VE İŞİN KÖTÜSÜ UNUTTUĞUNA ALDIRMAYACAKSIN...

SENİ UNUTMAKTANSA GERİ DÖNMEMEYİ BİLE GÖZE ALABİLİR İNSAN...
KALMAYI DÜŞÜNMEN SAÇMA...
SENİN ZAMANINDA ÇOK DEĞERLİ OLAN 60 KÜSUR YILIN ANLAYAMAYACAĞIN BİR GELECEKTE KAYBOLUP GİTSİN Mİ?

UZAY KARTALI ZAMAN İÇİNDEKİ YOLCULUĞUNU SÜRDÜRÜYORDU...
UMARIM SENİ BİRAZ TESELLİ EDEBİLDİM...
DUYGULARIMI ANLATABİLMEK ÇOK ZOR. ÖPTÜĞÜM KADIN DOĞDUĞUNDA BEN ÇOKTAN ÖLMÜŞ OLACAĞIM...
YÜZBAŞI VOLKAN ATOMİK ULAŞTIRMA ODASINDA YERİNİ ALSIN! GÖNDERME ANI BİLGİSAYAR TARAFINDAN SAPTANACAK...
Ali Recan

BİLGİSAYAR RAPORU... 1950 YILINI GEÇİYORUZ... OLAY YILINDAYIZ... TAMAM...
NELER OLUYOR?
UÇAN DAİRE BİRDENBİRE KAYBOLDU... OYSA ÇOK NET GÖRDÜĞÜME EMİNİM...

NATO ÜSSÜNDEN YÜZBAŞI VOLKAN'A! NELER OLUP BİTİYOR ORADA?
VOLKAN
BİLMİYORUM... GÖRDÜĞÜMÜ RAPOR ETTİĞİM DEV CİSİM BİRDENBİRE KAYBOLUVERDİ...
BELKİ DE OPTİK BİR ALDANMAYDI...
YORUCU BİR UÇUŞ YAPTINIZ YÜZBAŞI! ÜSSE DÖNSENİZ İYİ OLUR...
Ali Recai
43

TEORİM GERÇEKLEŞTİ... BAŞARDIK... ZAMANIMIZDAYIZ...
ATOMİK ULAŞTIRMA BÖLÜMÜ GEÇİŞ ANINDA RESİM ÇEKEBİLMİŞ Mİ?

EVET... RESİM YÜZBAŞI VOLKAN'I PARÇALANMAMIŞ UÇAĞININ PİLOT YERİNDE GÖSTERİYOR... ŞAŞIRMIŞ OLDUĞU VE BU OLAYI ANIMSAMADIĞI YÜZÜNDEN BELLİ...

UZAY KARTALI, YENİ BİLİNMEYENLERE DOĞRU YOLUNA DEVAM EDİYORDU...
Son
Ali Recai 44